

KerAion System K8

Sichtbare Befestigung mit Klammern System K8

Visible fastening with clamps system K8

Fixation apparente avec agrafes system K8

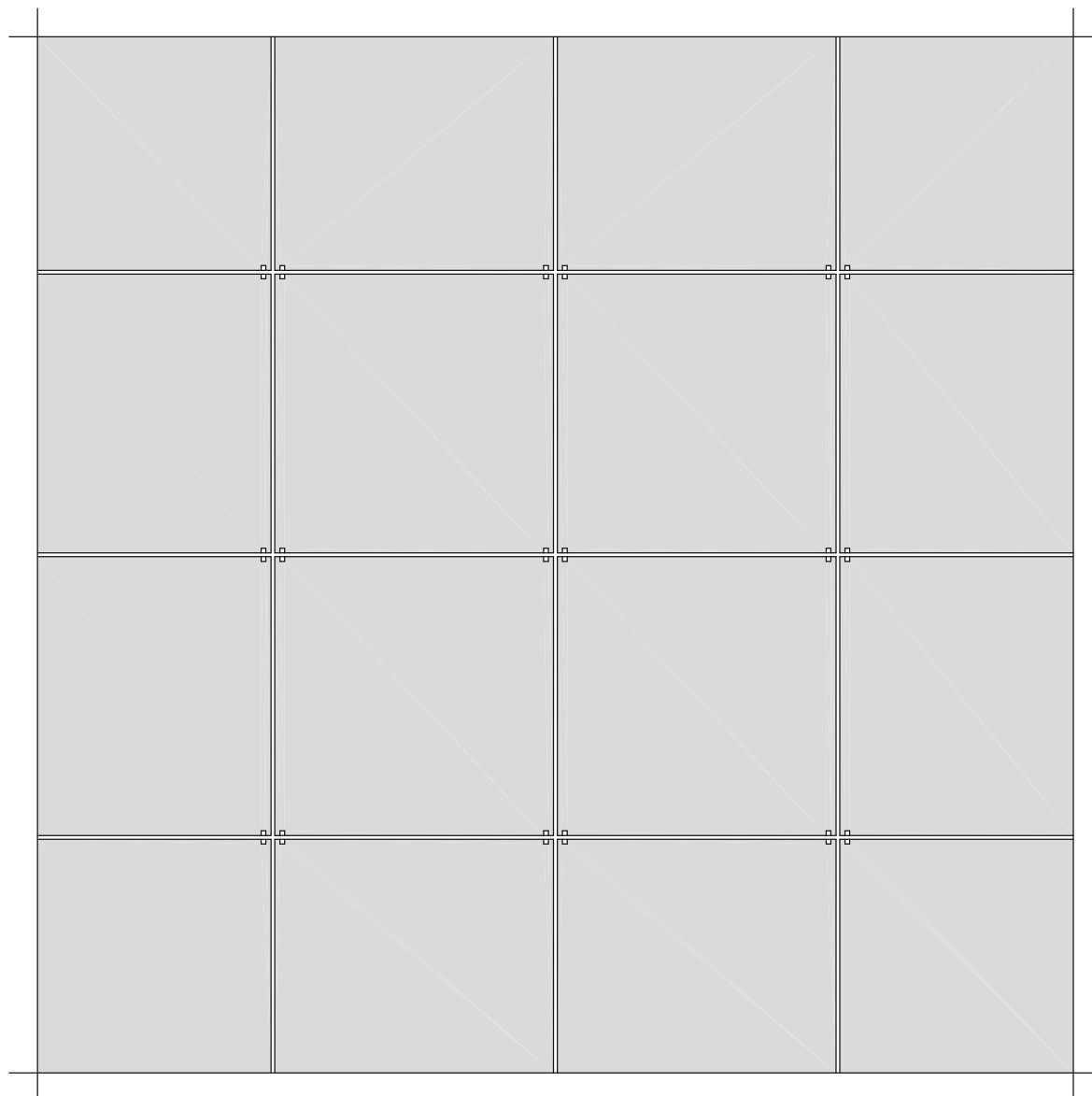

Weitere objektspezifische Details auf Anfrage

Further project-related details upon request

D'autres détails relatifs au projet sur demande

Alle Rechte vorbehalten. Außervertragliche Nutzung nur mit unserer schriftlichen Genehmigung.**All rights reserved. Non-contract use is subject to our previous written consent.****Tous droits réservés. Utilisation hors contrat seulement avec notre autorisation écrite.**

Dies sind unverbindliche Konstruktionsvorschläge, die für jedes Projekt auf Anwendbarkeit und Richtigkeit geprüft werden müssen.

These are not binding construction proposals which have to be verified for each individual project as regards applicability and correctness.

Il s'agit de propositions de construction sans engagement de notre part qui doivent être vérifiées pour chaque projet à leur exactitude et faisabilité.

KerAion System K8

Systemübersicht

System scheme

Système-vue d'ensemble

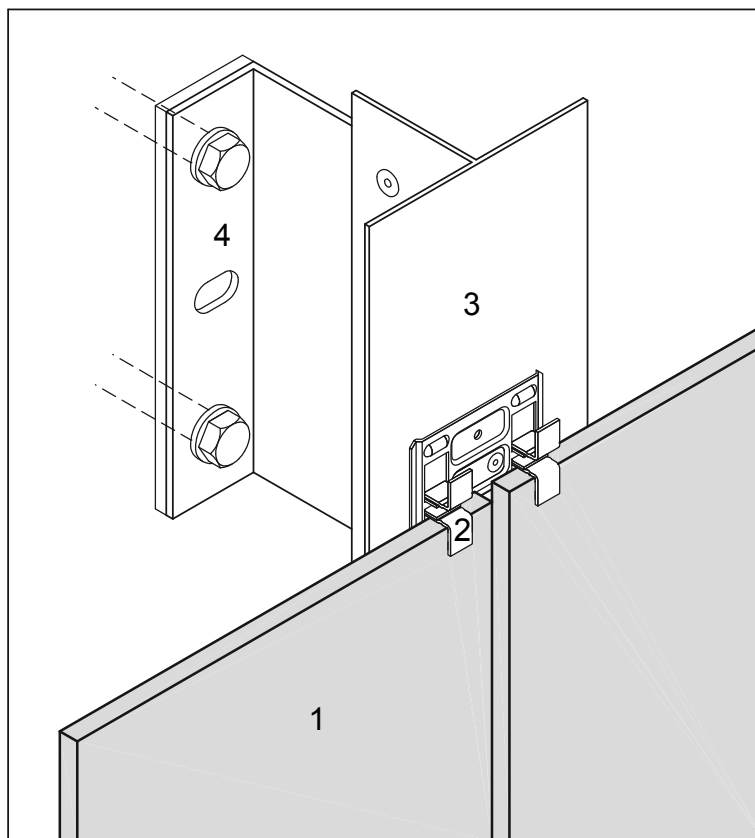

- 1 - KerAion – Fassadenplatte
- 2 - Befestigungsklammern System K8
- 3 - Vertikales Tragprofil
- 4 - Aluminium-Wandhalter

- 1 - Dalle KerAion
- 2 - Agrafe de fixation système K8
- 3 - Profilé porteur vertical
- 4 - Pièce de support mural en aluminium

- 1 - KerAion - panel
- 2 - Fastening Clamp System K8
- 3 - Vertical bearing profile
- 4 - Aluminium wall bracket

Dies sind unverbindliche Konstruktionsvorschläge, die für jedes Projekt auf Anwendbarkeit und Richtigkeit geprüft werden müssen.
 These are not binding construction proposals which have to be verified for each individual project as regards applicability and correctness.
 Il s'agit de propositions de construction sans engagement de notre part qui doivent être vérifiées pour chaque projet à leur exactitude et faisabilité.

KerAion System K8

Systemschnitt horizontal

Horizontal section

Coupe horizontale

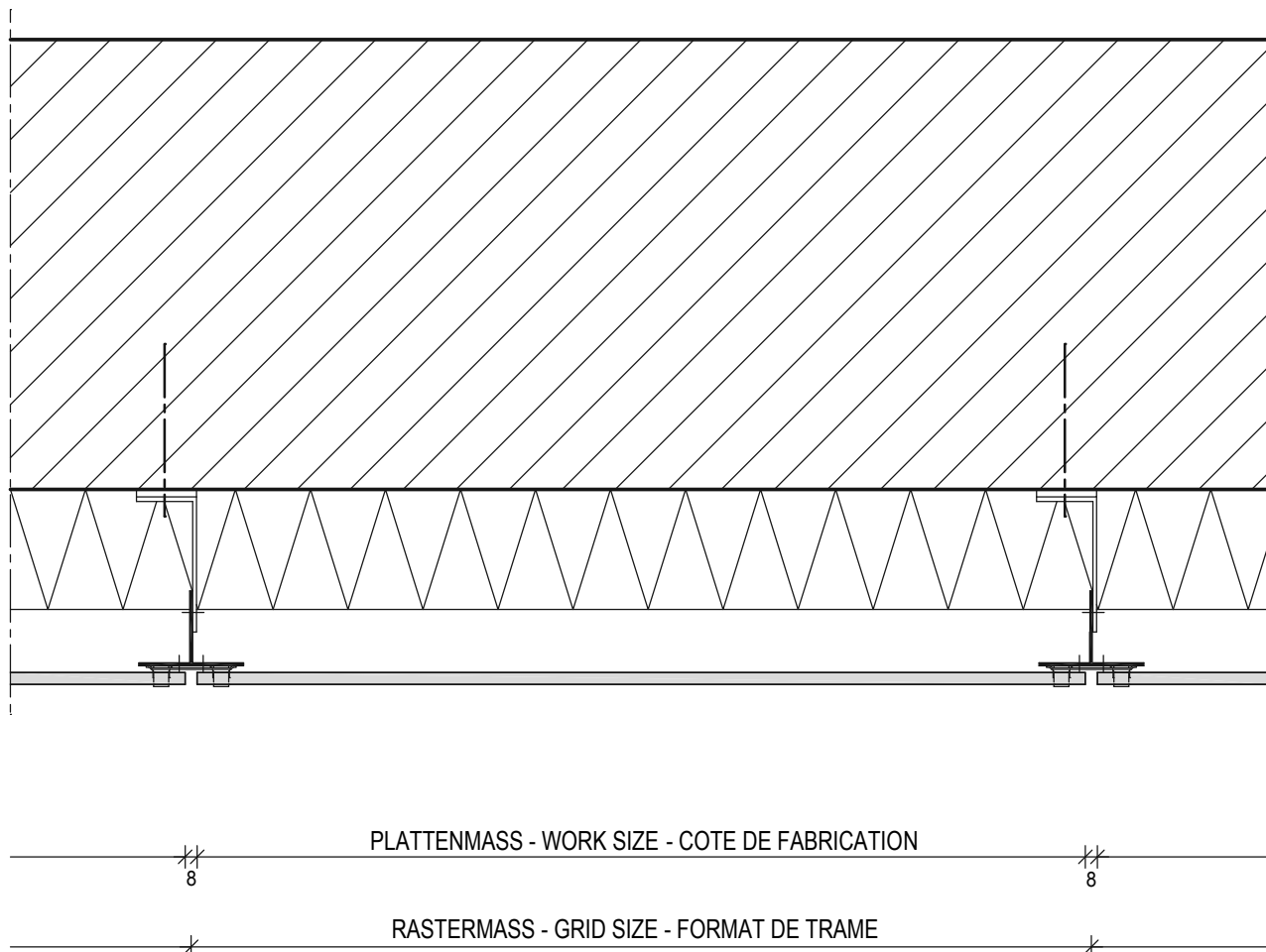

Dies sind unverbindliche Konstruktionsvorschläge, die für jedes Projekt auf Anwendbarkeit und Richtigkeit geprüft werden müssen.
These are not binding construction proposals which have to be verified for each individual project as regards applicability and correctness.
Il s'agit de propositions de construction sans engagement de notre part qui doivent être vérifiées pour chaque projet à leur exactitude et faisabilité.

KerAion System K8

Systemschnitt horizontal mit Mittelunterstützung

Horizontal section with center support

Coupe horizontale avec support central

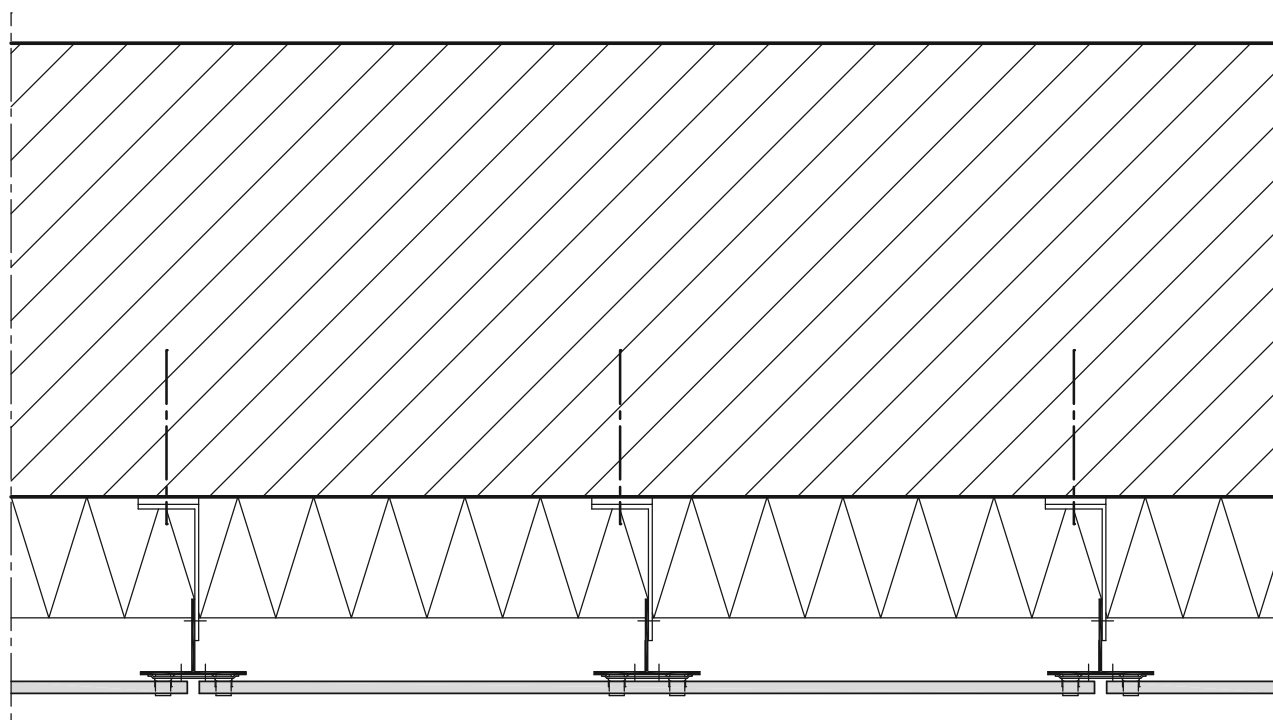

Dies sind unverbindliche Konstruktionsvorschläge, die für jedes Projekt auf Anwendbarkeit und Richtigkeit geprüft werden müssen.
These are not binding construction proposals which have to be verified for each individual project as regards applicability and correctness.
Il s'agit de propositions de construction sans engagement de notre part qui doivent être vérifiées pour chaque projet à leur exactitude et faisabilité.

KerAion System K8

Systemschnitt vertikal

Vertical section

Coupe verticale

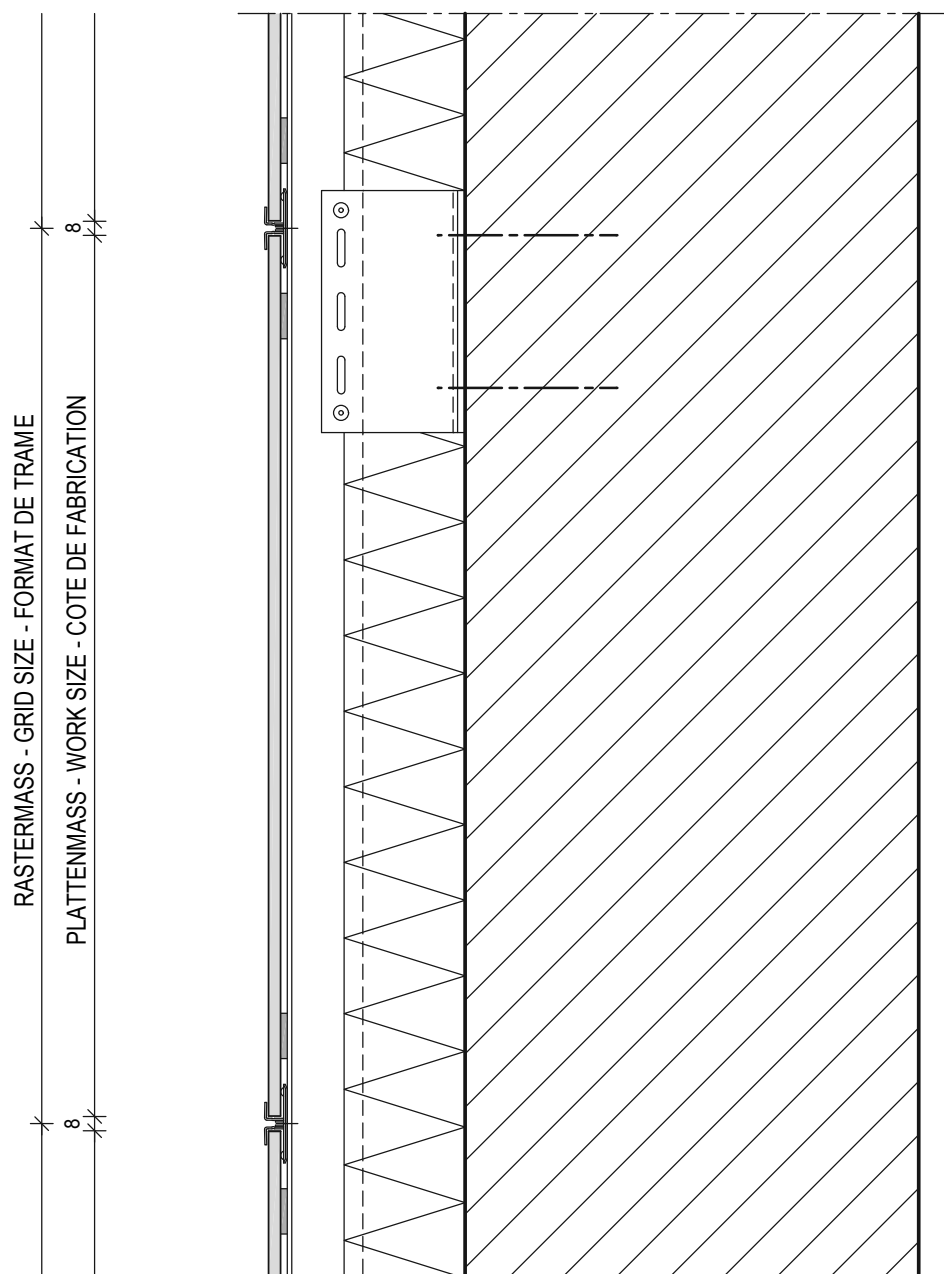

Dies sind unverbindliche Konstruktionsvorschläge, die für jedes Projekt auf Anwendbarkeit und Richtigkeit geprüft werden müssen.
These are not binding construction proposals which have to be verified for each individual project as regards applicability and correctness.
Il s'agit de propositions de construction sans engagement de notre part qui doivent être vérifiées pour chaque projet à leur exactitude et faisabilité.

KerAion System K8

Profilstoss

Butt-joint of profiles

Raccordement des profilés

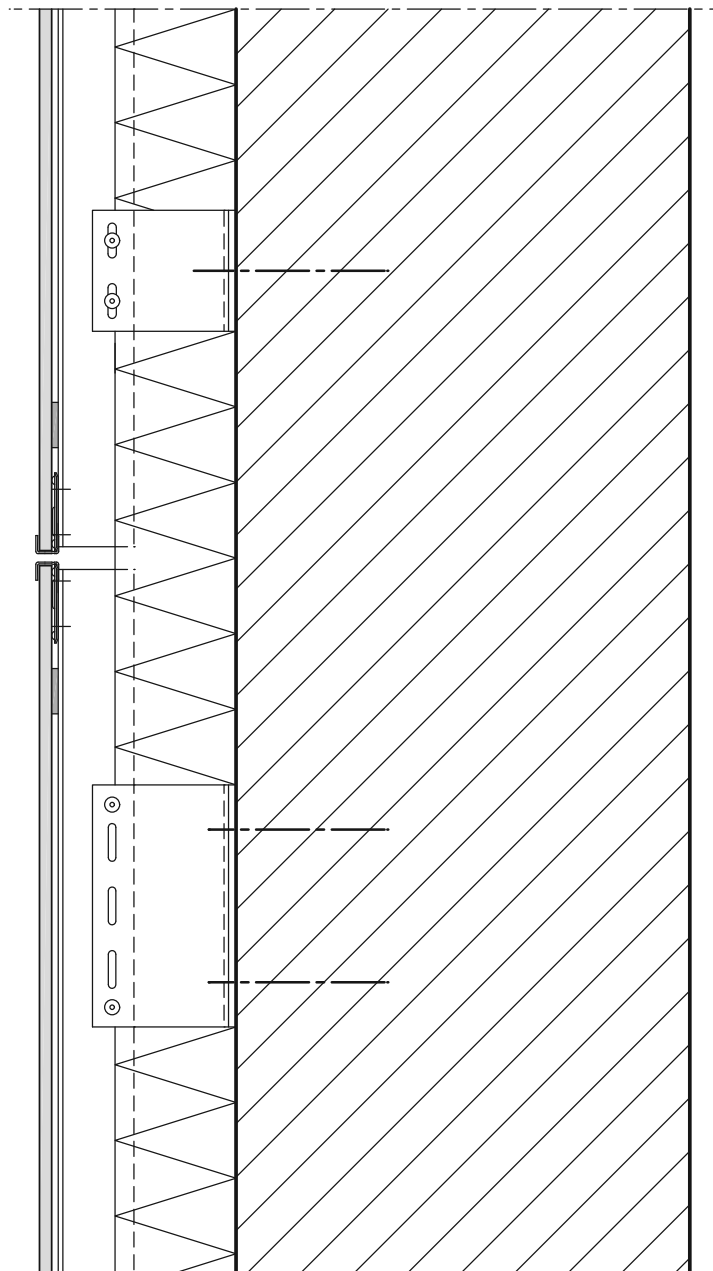

Dies sind unverbindliche Konstruktionsvorschläge, die für jedes Projekt auf Anwendbarkeit und Richtigkeit geprüft werden müssen.
These are not binding construction proposals which have to be verified for each individual project as regards applicability and correctness.
Il s'agit de propositions de construction sans engagement de notre part qui doivent être vérifiées pour chaque projet à leur exactitude et faisabilité.

KerAion System K8

Brandsperre

Fire break

Blocage d' incendie

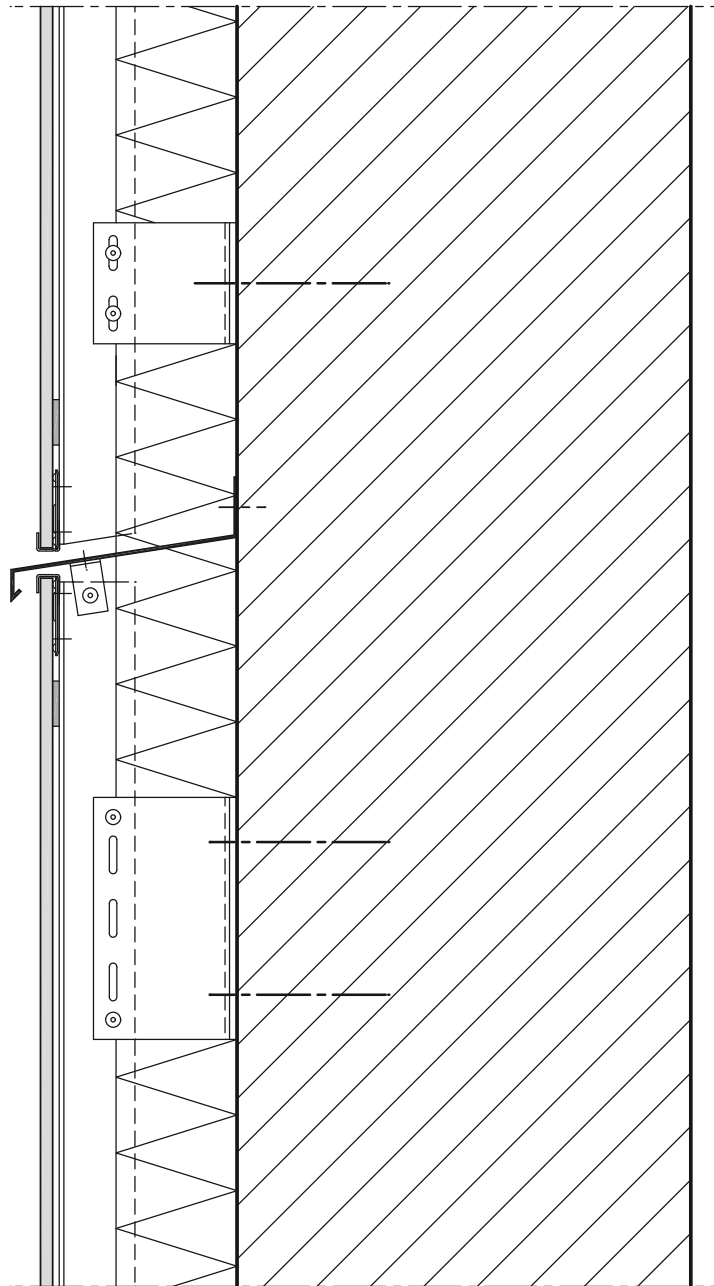

Dies sind unverbindliche Konstruktionsvorschläge, die für jedes Projekt auf Anwendbarkeit und Richtigkeit geprüft werden müssen.
These are not binding construction proposals which have to be verified for each individual project as regards applicability and correctness.
Il s'agit de propositions de construction sans engagement de notre part qui doivent être vérifiées pour chaque projet à leur exactitude et faisabilité.

KerAion System K8

Aussenecke

External angle

Angle extérieur

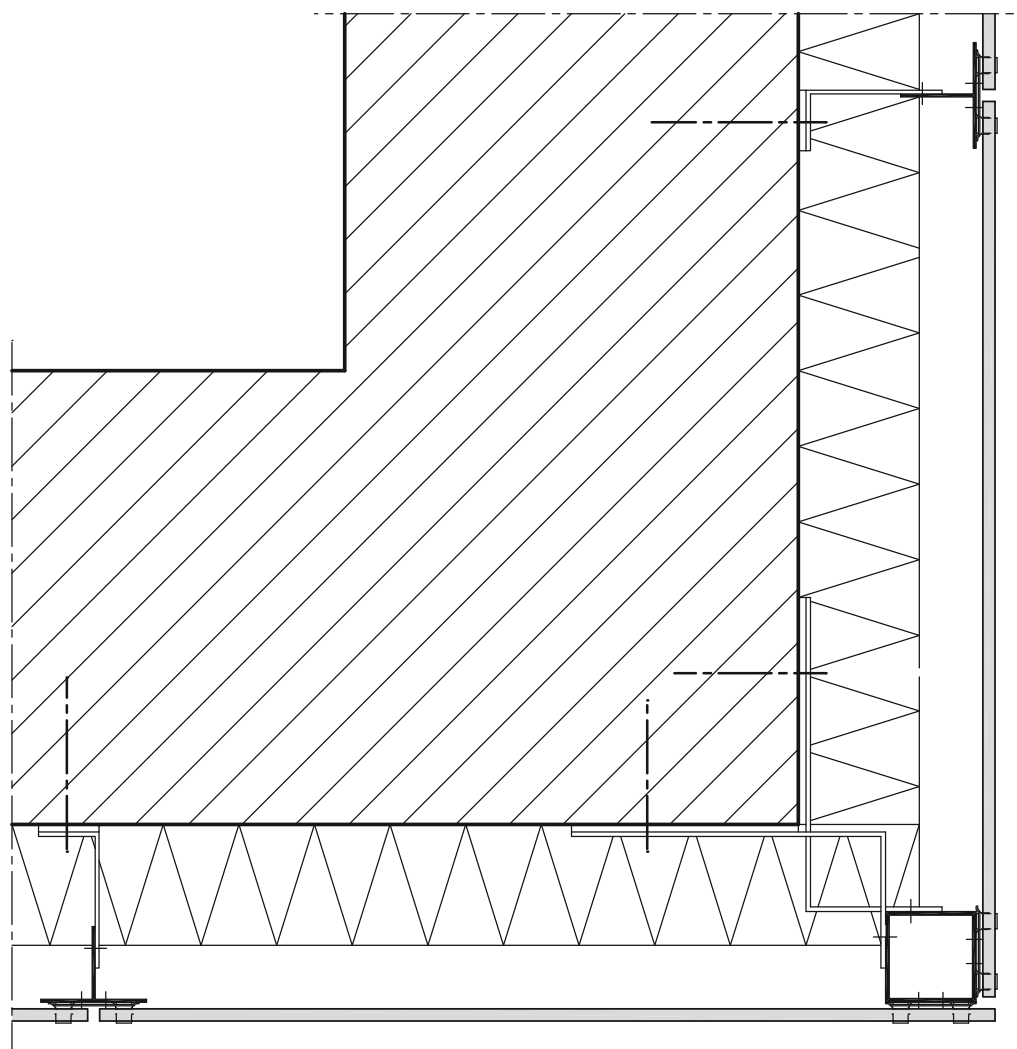

Dies sind unverbindliche Konstruktionsvorschläge, die für jedes Projekt auf Anwendbarkeit und Richtigkeit geprüft werden müssen.
These are not binding construction proposals which have to be verified for each individual project as regards applicability and correctness.
Il s'agit de propositions de construction sans engagement de notre part qui doivent être vérifiées pour chaque projet à leur exactitude et faisabilité.

KerAion System K8

Ausenecke mit Eckprofil

External angle with corner profile

Angle extérieur avec profilé d'angle

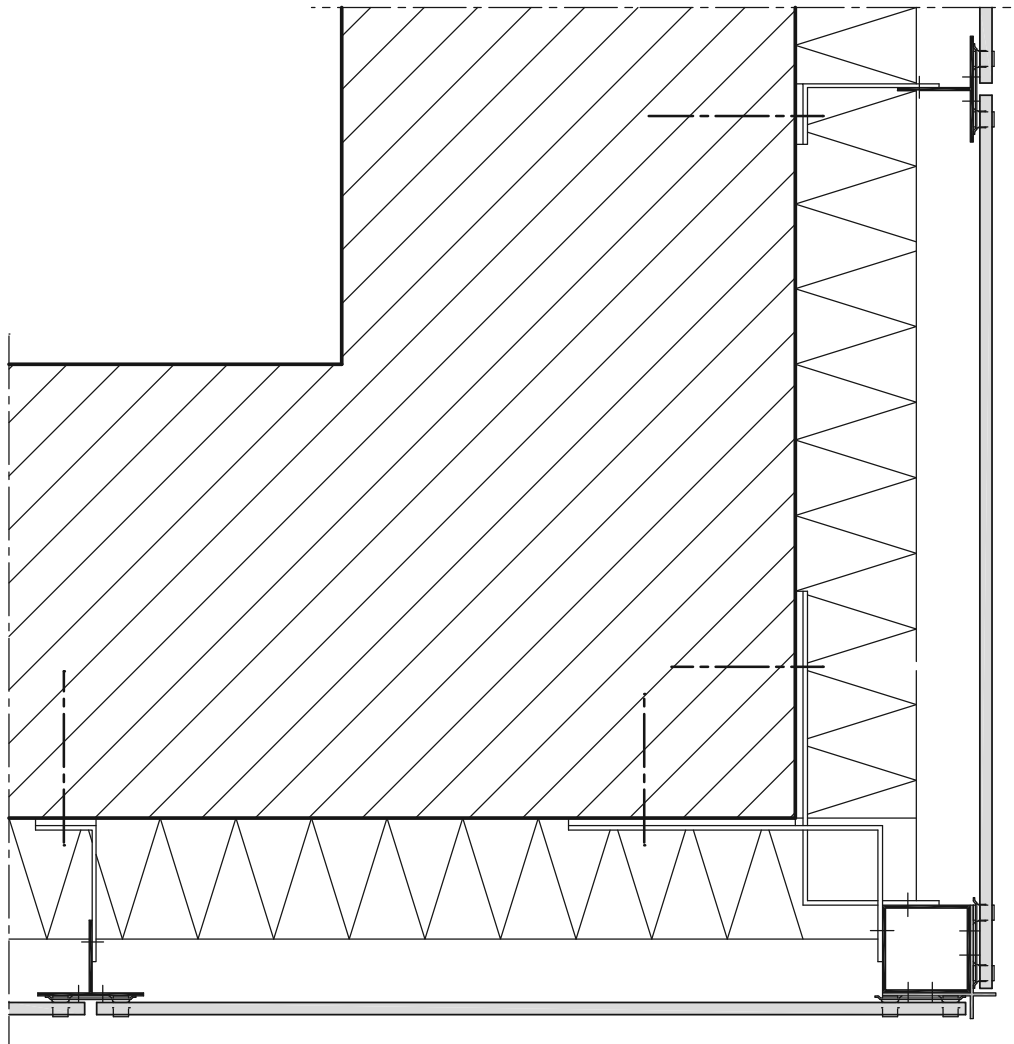

Dies sind unverbindliche Konstruktionsvorschläge, die für jedes Projekt auf Anwendbarkeit und Richtigkeit geprüft werden müssen.
These are not binding construction proposals which have to be verified for each individual project as regards applicability and correctness.
Il s'agit de propositions de construction sans engagement de notre part qui doivent être vérifiées pour chaque projet à leur exactitude et faisabilité.

KerAion System K8

Aussenecke mit Eckprofil

External angle with corner profile

Angle extérieur avec profilé d'angle

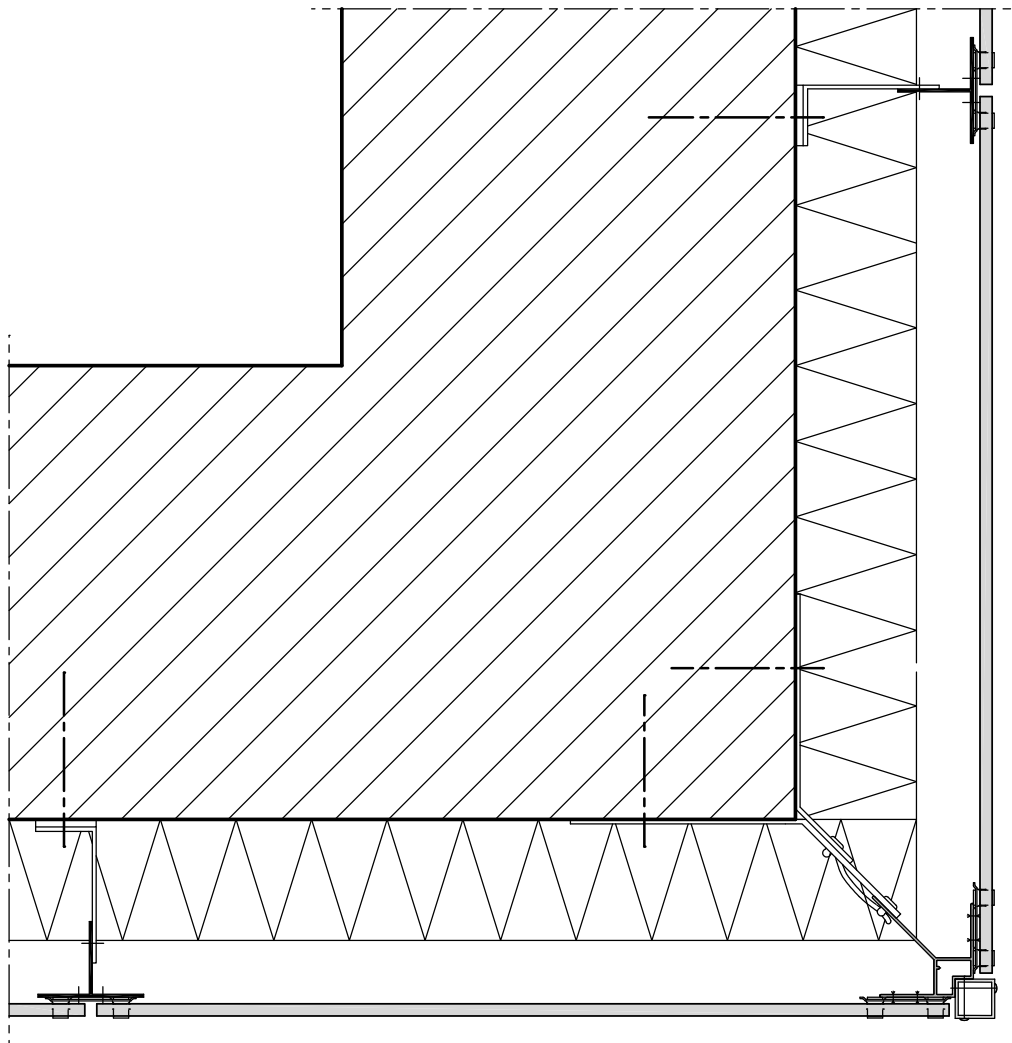

Dies sind unverbindliche Konstruktionsvorschläge, die für jedes Projekt auf Anwendbarkeit und Richtigkeit geprüft werden müssen.
These are not binding construction proposals which have to be verified for each individual project as regards applicability and correctness.
Il s'agit de propositions de construction sans engagement de notre part qui doivent être vérifiées pour chaque projet à leur exactitude et faisabilité.

KerAion System K8

Sockelanschluss

Connection to plinth

Raccord de socle

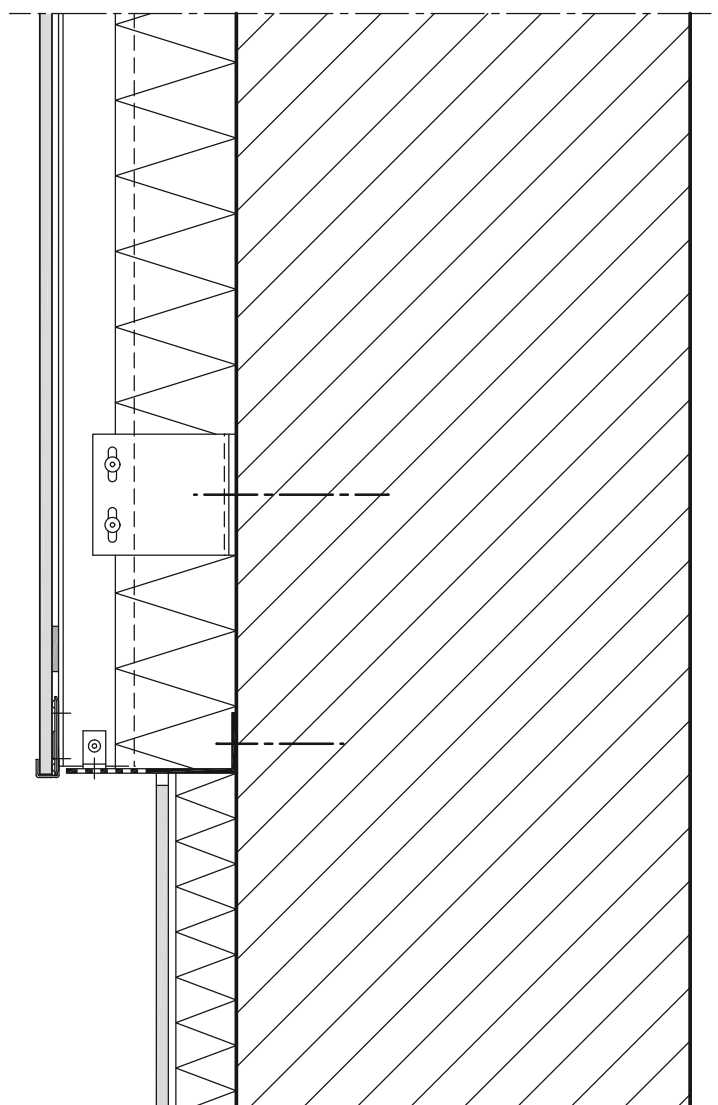

Dies sind unverbindliche Konstruktionsvorschläge, die für jedes Projekt auf Anwendbarkeit und Richtigkeit geprüft werden müssen.
These are not binding construction proposals which have to be verified for each individual project as regards applicability and correctness.
Il s'agit de propositions de construction sans engagement de notre part qui doivent être vérifiées pour chaque projet à leur exactitude et faisabilité.

KerAion System K8

Fenstersturz

Window lintel

Linteau de la fenêtre

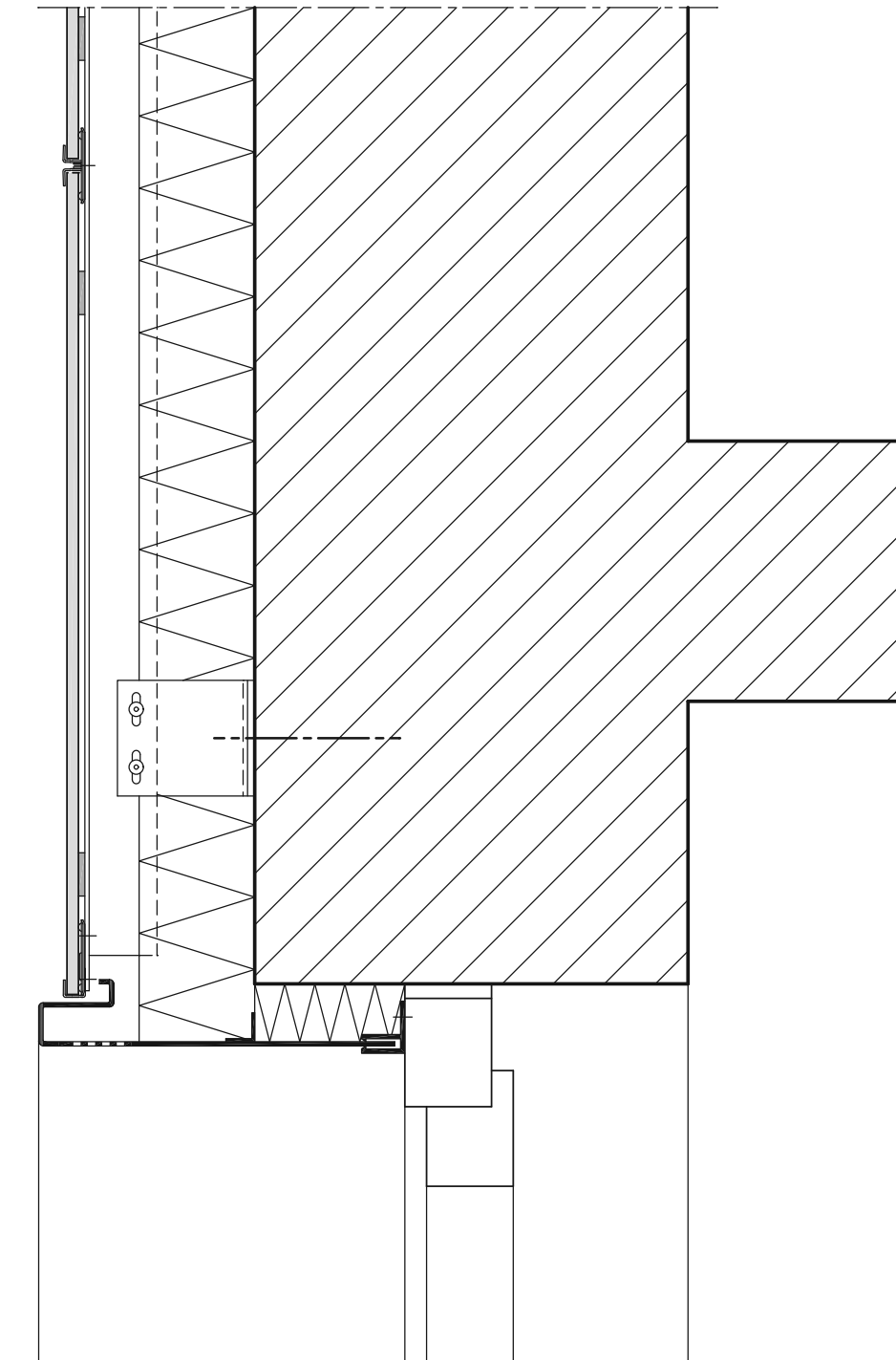

Dies sind unverbindliche Konstruktionsvorschläge, die für jedes Projekt auf Anwendbarkeit und Richtigkeit geprüft werden müssen.
These are not binding construction proposals which have to be verified for each individual project as regards applicability and correctness.
Il s'agit de propositions de construction sans engagement de notre part qui doivent être vérifiées pour chaque projet à leur exactitude et faisabilité.

KerAion System K8

Fensterbank

Window sill

Appui de fenêtre

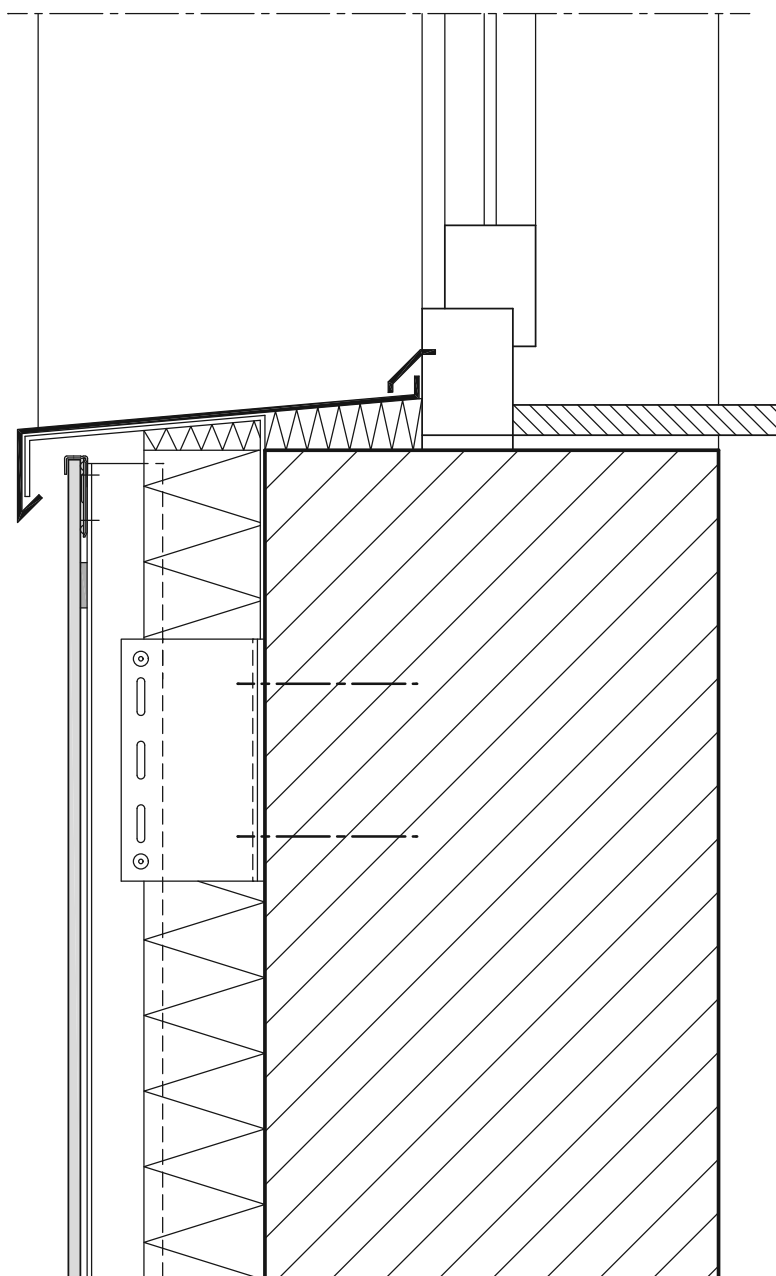

Dies sind unverbindliche Konstruktionsvorschläge, die für jedes Projekt auf Anwendbarkeit und Richtigkeit geprüft werden müssen.
These are not binding construction proposals which have to be verified for each individual project as regards applicability and correctness.
Il s'agit de propositions de construction sans engagement de notre part qui doivent être vérifiées pour chaque projet à leur exactitude et faisabilité.

KerAion System K8

Fensterleibung mit Blech

Embrasure of the window with metal sheet

Embrasure de fenêtre

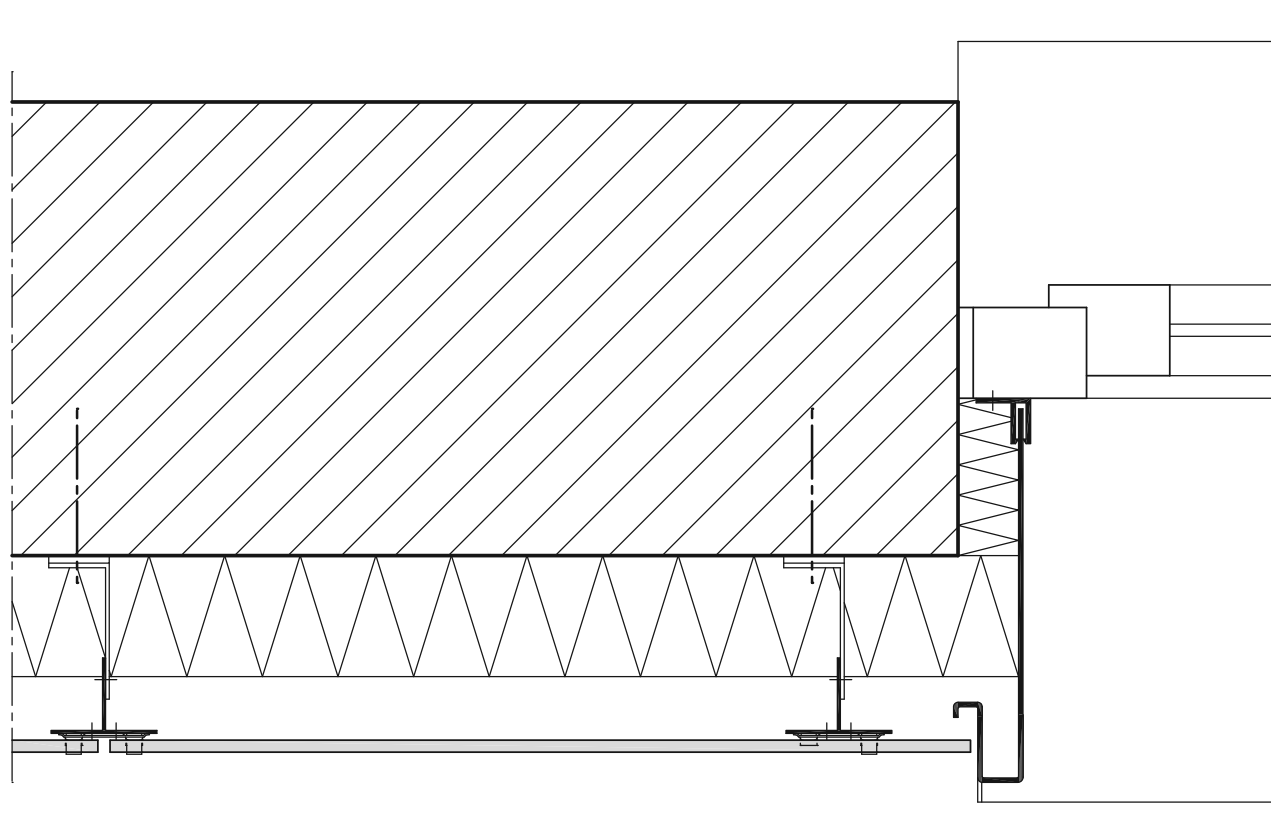

Dies sind unverbindliche Konstruktionsvorschläge, die für jedes Projekt auf Anwendbarkeit und Richtigkeit geprüft werden müssen.
These are not binding construction proposals which have to be verified for each individual project as regards applicability and correctness.
Il s'agit de propositions de construction sans engagement de notre part qui doivent être vérifiées pour chaque projet à leur exactitude et faisabilité.

KerAion System K8

Fensterleibung mit KerAion

Embrasure of the window with KerAion

Embrasure de fenêtre avec KerAion

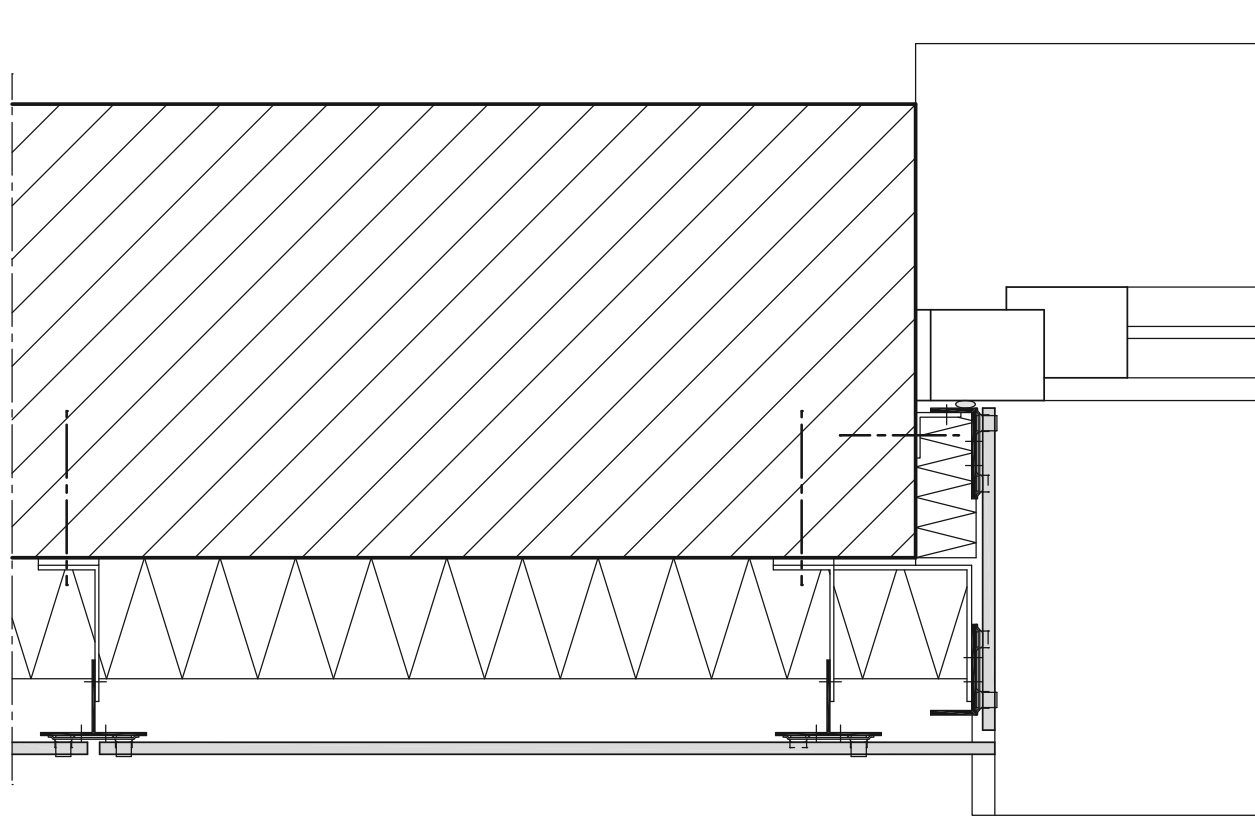

Dies sind unverbindliche Konstruktionsvorschläge, die für jedes Projekt auf Anwendbarkeit und Richtigkeit geprüft werden müssen.
These are not binding construction proposals which have to be verified for each individual project as regards applicability and correctness.
Il s'agit de propositions de construction sans engagement de notre part qui doivent être vérifiées pour chaque projet à leur exactitude et faisabilité.

KerAion System K8

Dachabschluss

Covering of the roof parapet

Recouvrement d'attique

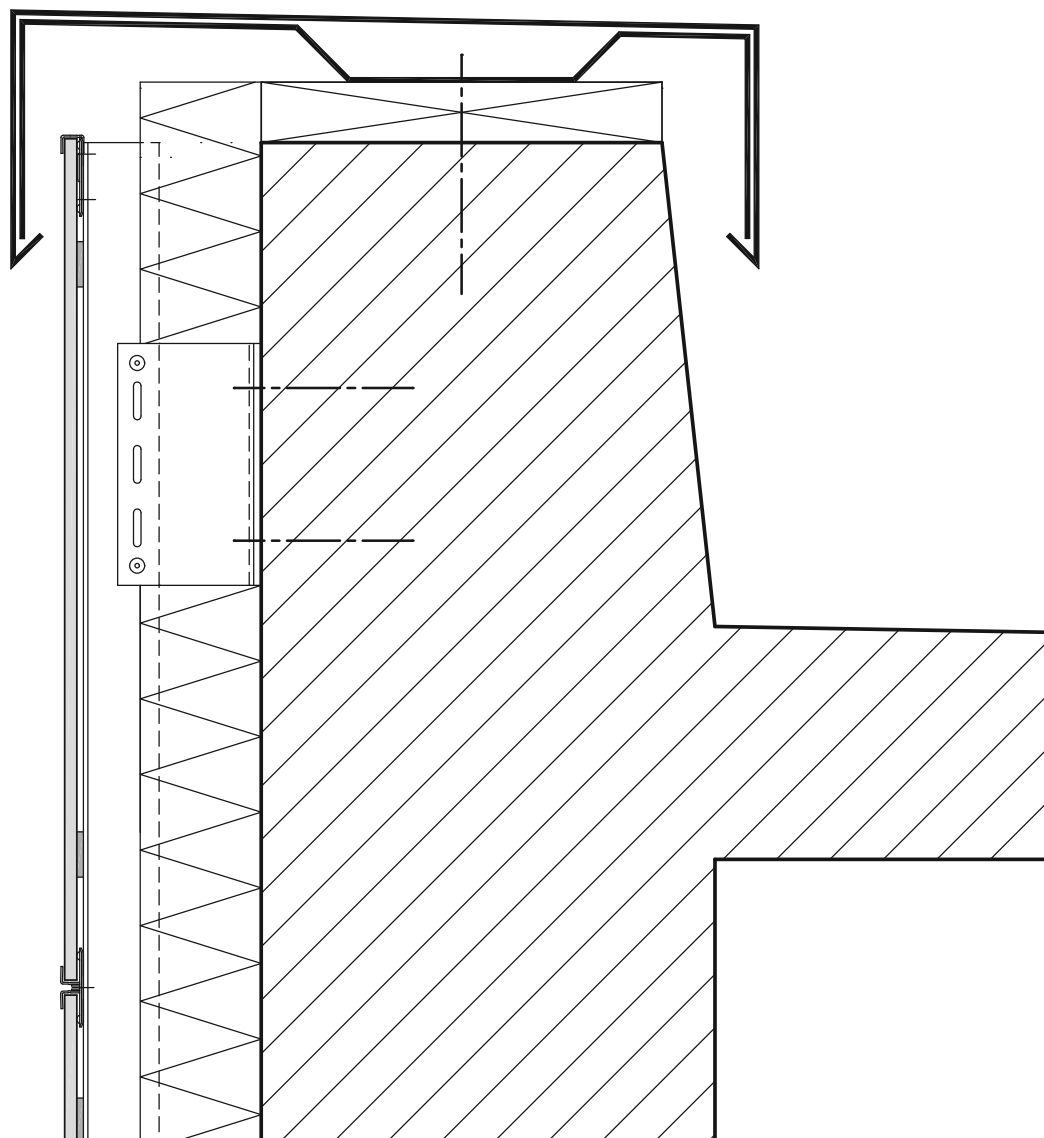

Dies sind unverbindliche Konstruktionsvorschläge, die für jedes Projekt auf Anwendbarkeit und Richtigkeit geprüft werden müssen.
These are not binding construction proposals which have to be verified for each individual project as regards applicability and correctness.
Il s'agit de propositions de construction sans engagement de notre part qui doivent être vérifiées pour chaque projet à leur exactitude et faisabilité.